

# SONDAGEM INDUSTRIAL DA CONSTRUÇÃO



Federação das Indústrias do Estado do Tocantins  
PELO FUTURO DA INDÚSTRIA



Confederação Nacional da Indústria  
PELO FUTURO DA INDÚSTRIA

Sondagem Industrial da Construção - Palmas – TO | Ano IX, Nº 38 Outubro/Dezembro de 2020

## Atividade produtiva e número de empregados em queda, mas as expectativas são otimistas



O nível de produção e o número de empregados da Construção Civil no Tocantins caíram no mês de dezembro. O indicador do Nível de Atividade ficou em 40 pontos, 12 pontos abaixo do resultado alcançado no mês de setembro. O indicador do Número de Empregados caiu de 46 para 40 pontos de setembro para dezembro de 2020.

Quanto a Utilização da Capacidade de Operação (UCO), o índice foi de 58% contra 57% alcançado no mês de setembro. Concernente ao cenário financeiro, nota-se uma melhoria nos indicadores que, apesar disto, seguem abaixo da linha divisória dos 50 pontos. Isto indica insatisfação dos empresários com a Margem de Lucro Operacional e Situação Financeira no 4º trimestre de 2020.

No que se refere aos principais problemas frente ao desenvolvimento do setor, persiste em 1º lugar no ranking a Falta ou Alto Custo da Matéria-Prima, assinalada por 48% dos entrevistados. Este entrave também

foi o mais citado na Sondagem Industrial do Tocantins e no relatório nacional neste mesmo período. Em 2º lugar permanecem a Elevada Carga Tributária e a Inadimplência dos Clientes com 32% cada um.

Outro problema enfrentado pelo segmento foi a dificuldade na obtenção de crédito que se intensificou no 4º trimestre de 2020. O indicador de Acesso ao Crédito que no 3º trimestre foi de 30,7 pontos, passou para 23,5 pontos no período em análise. Esse sentimento também foi notado no relatório nacional e na região Norte. Mesmo com o baixo desempenho do segmento e dificuldades apontadas, os empresários estão otimistas para os próximos seis meses quanto ao Nível de Atividade, Número de Empregados, Novos Empreendimentos e Serviços e Compra de Insumos e Matéria-Prima. Apesar das expectativas otimistas, os empresários mostraram-se cautelosos quanto ao investimento em seus negócios.

O indicador de Intenção de Investimentos passou de 37,5 pontos para 34,8 pontos, de outubro de 2020 para janeiro de 2021.

## DESEMPENHO DA INDÚSTRIA DA CONSTRUÇÃO EM DEZEMBRO DE 2020

### Atividade produtiva desacelerada

Após aumento na atividade produtiva no mês de setembro, a Construção Civil apresentou queda no mês de dezembro de 2020 no Tocantins. O indicador do **Nível de Atividade** passou de 52 para 40 pontos, de setembro para dezembro. Em comparação com o mesmo período do ano anterior, o índice teve redução de 4 pontos.

Já o indicador do **Número de**

**Empregados** saiu de 46 pontos em setembro para 40 pontos em dezembro de 2020. Em comparação com dezembro de 2019, teve redução de 2 pontos.

Com estes desempenhos, os dois índices situaram-se abaixo da linha divisória dos 50 pontos, o que indica queda no nível de atividade e da mão de obra empregada no setor no período em análise.

### Evolução do Nível de Atividade e Número de Empregados em Dezembro de 2020

Índices de difusão (0 a 100 pontos)

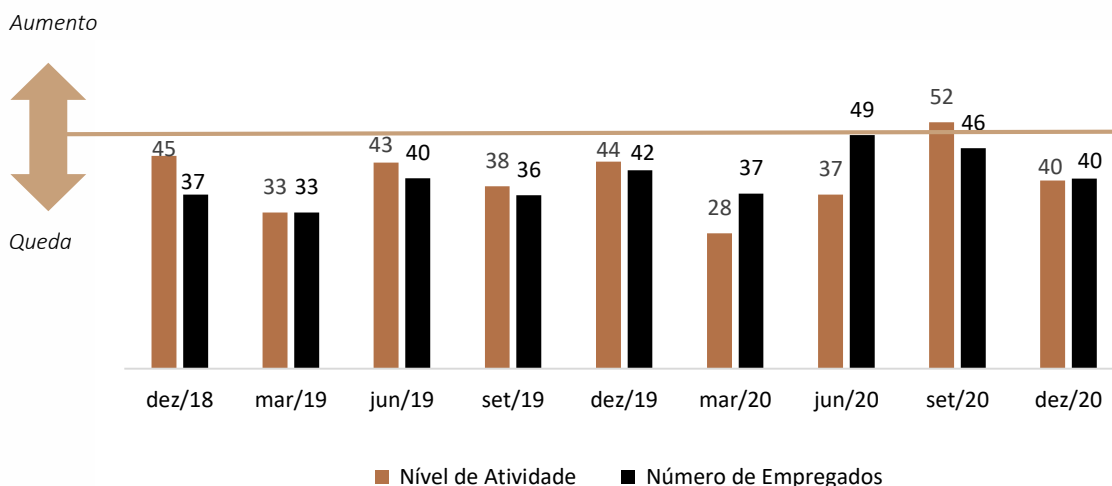

### Utilização da Capacidade de Operação - UCO

Índice de difusão (0 a 100 pontos)

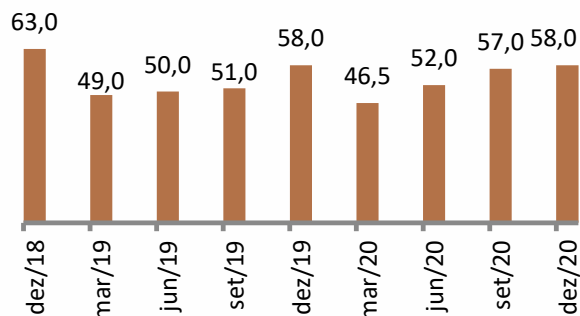

A Utilização da Capacidade de Operação (UCO) teve 1 ponto de aumento em comparação ao mês de setembro ao atingir 58% em dezembro.

Em relação ao mesmo período do ano anterior, o índice permaneceu estável.

Na análise nacional a UCO ficou em 62% e 66% na região Norte.

## CONDIÇÕES FINANCEIRAS DA INDÚSTRIA DA CONSTRUÇÃO NO 4º TRIMESTRE DE 2020

*Insatisfação com a situação financeira é menor*

O indicador de **Satisfação com a Situação Financeira** alcançou 46 pontos logrando crescimento de 8 pontos em relação ao 3º trimestre de 2020. Em comparação com o mesmo período do ano anterior, o índice subiu 3,1 pontos.

Já o indicador de **Satisfação com a Margem de Lucro Operacional** que no 3º trimestre foi de 35,7 pontos, passou para 39,5 pontos no 4º trimestre de 2020.

Mesmo com a melhora, os indicadores ficaram abaixo da linha divisória dos 50 pontos, o que indica insatisfação dos empresários no 4º trimestre de 2020.

No cenário nacional, o sentimento é o mesmo: insatisfação com a margem de lucro operacional e situação financeira.

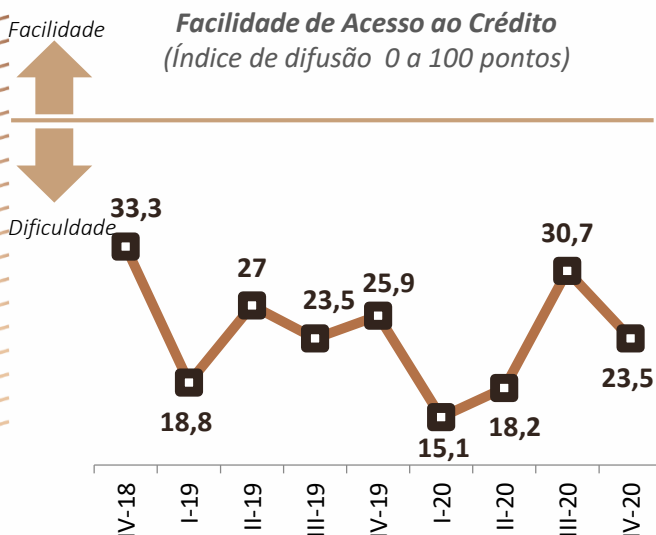
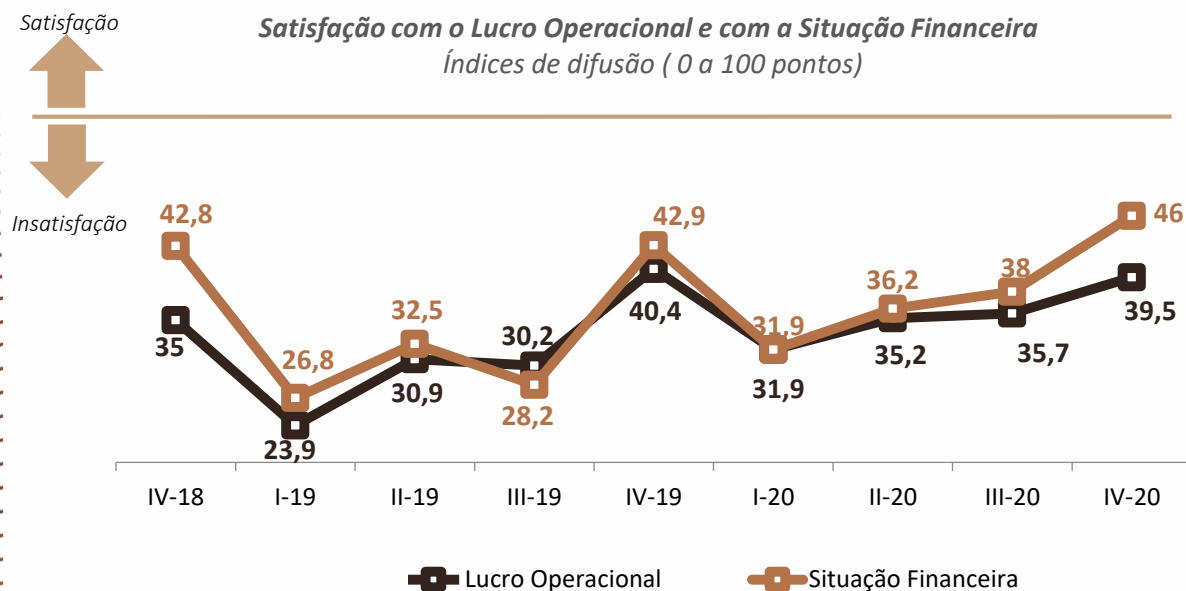

Com indicador aquém da linha divisória dos 50 pontos, observa-se que a obtenção de crédito para o setor da Construção Civil no Tocantins tornou-se ainda mais difícil no final de 2020.

O índice de Acesso ao Crédito passou de 30,7 pontos para 23,5 pontos, do 3º para o 4º trimestre de 2020. Comparado com o 4º trimestre de 2019, houve queda de 2,4 pontos.

No relatório nacional o indicador atingiu 36,9 pontos e na região Norte alcançou 28,8 pontos.

## PROBLEMAS ENFRENTADOS PELA INDÚSTRIA DA CONSTRUÇÃO NO 4º TRIMESTRE DE 2020

*A falta ou alto custo segue em 1º lugar no ranking*

### Principais problemas enfrentados pela indústria da construção

Percentual(%)



O item **Falta ou Alto Custo da Matéria-Prima** continua em 1º lugar entre os principais problemas enfrentados pelo segmento. No trimestre anterior foi mencionado por 42,9% dos entrevistados e neste trimestre foi assinalado por quase metade (48%).

No relatório nacional a falta ou alto custo da matéria-prima também se constituiu o maior entrave neste 4º trimestre sendo apontado por 50,8% dos empresários do setor.

Os itens **Elevada Carga Tributária** e **Inadimplência dos Clientes** permaneceram em 2º lugar passando de 33,33% para 32% das citações. Na análise nacional a **Elevada Carga Tributária** (26,8%) também ficou em 2º lugar. Já a **Inadimplência dos Clientes** ficou na 6ª posição com 14,1%.

Na sequência, a **Falta de Capital de Giro** seguiu em 3º lugar com 28% dos apontamentos.

## EXPECTATIVAS EM JANEIRO DE 2021

### Expectativas otimistas

Neste mês de janeiro os empresários estão otimistas para os próximos seis meses quanto ao **Nível de Atividade**, **Número de Empregados**, **Novos Empreendimentos e Serviços** e **Compras de Insumos e Matérias-Primas**.

O indicador do **Nível de Atividade** que em outubro registrou 48 pontos, passou para 57 pontos em janeiro deste ano.

Tanto o indicador do **Número de**

**Empregados** quanto o de **Novos Empreendimentos e Serviços** registraram 55 pontos cada. O primeiro teve aumento de 7 pontos e o segundo ficou 10 acima do resultado apurado no mês de outubro.

Todos os indicadores ficaram acima da linha divisória dos 50 pontos, confirmando o sentimento de otimismo dos empresários em janeiro.

**Índice de expectativa de Demanda, Número de Empregados e Compras de Matérias-Primas**  
Índices de difusão (0 a 100 pontos)

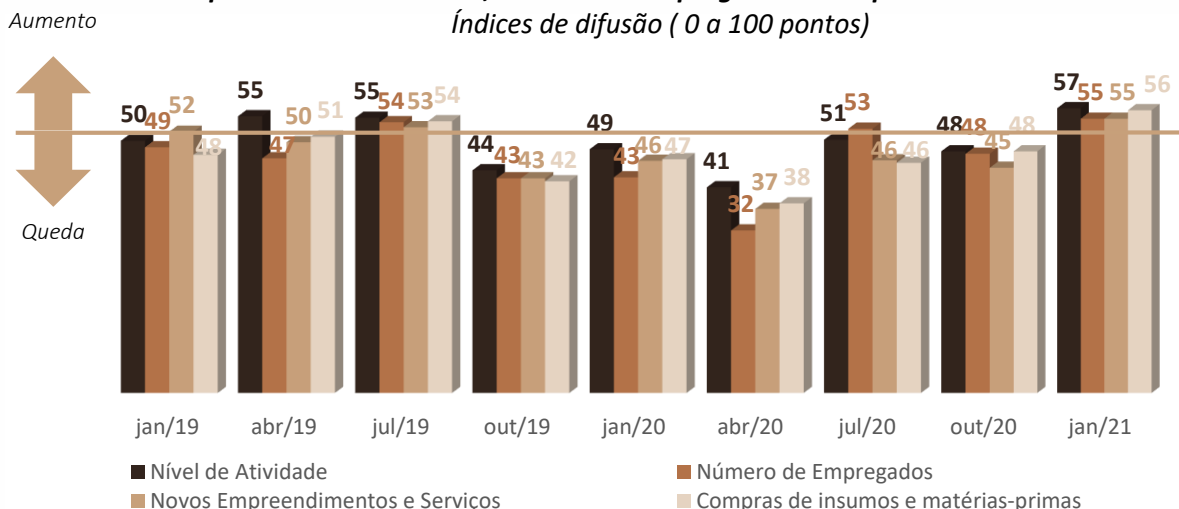

**Intenção de Investimento**  
Índice de difusão (0 a 100 pontos)

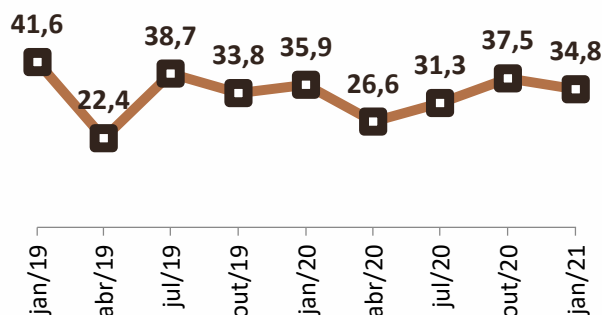

\* O índice varia de 0 a 100 pontos e quanto menor o valor, menor é a propensão a investir.

Mesmo com expectativas otimistas, os empresários mostraram-se cautelosos no que se refere a intenção a investir.

O indicador de Intenção de Investimentos reduziu 2,7 pontos ao atingir 34,8 pontos neste mês de janeiro.

Em relação ao mês de janeiro do ano passado, o indicador teve queda de 1,1 pontos.

## RESULTADOS

### Desempenho da Indústria da Construção

	UCO (%)			NÍVEL DE ATIVIDADE			ATIVIDADE EM RELAÇÃO AO USUAL			NÚMERO DE EMPREGADOS		
	JUN 2020	SET 2020	DEZ 2020	JUN 2020	SET 2020	DEZ 2020	JUN 2020	SET 2020	DEZ 2020	JUN 2020	SET 2020	DEZ 2020
Indústria da Construção	52,0	57,0	58,0	36,6	51,8	39,5	29,6	41,3	36,3	49,1	46,3	39,9
Por Porte												
Pequena	44,0	46,0	51,0	42,9	48,2	41,2	33,9	33,9	36,8	37,5	44,6	42,6
Média/Grande	55,0	61,0	61,0	34,4	53,1	38,9	28,1	43,8	36,1	53,1	46,9	38,9

### Condições Financeiras no Trimestre

	MARGEM DE LUCRO OPERACIONAL			SITUAÇÃO FINANCEIRA			ACESSO AO CRÉDITO		
	II 2020	III 2020	IV 2020	II 2020	III 2020	IV 2020	II 2020	III 2020	IV 2020
Indústria da Construção	35,2	35,7	39,5	36,2	38,0	46,0	18,2	30,7	23,5
Por Porte									
Pequena	33,9	39,3	41,2	37,5	39,3	42,6	27,3	47,2	29,5
Média/Grande	35,7	34,4	38,9	35,7	37,5	47,2	15,0	25,0	21,4

### Expectativas da Indústria

	NÍVEL DE ATIVIDADE			NOVOS EMPREENDIMENTOS E SERVIÇOS			COMPRA DE INSUMOS E MATÉRIAS-PRIMAS			N° DE EMPREGADOS			INTENÇÃO DE INVESTIMENTO		
	JUL 2020	OUT 2020	JAN 2021	JUL 2020	OUT 2020	JAN 2021	JUL 2020	OUT 2020	JAN 2021	JUL 2020	OUT 2020	JAN 2021	JUL 2020	OUT 2020	JAN 2021
Indústria da Construção	50,5	48,2	56,8	46,4	44,9	54,7	45,9	48,2	56,4	52,7	47,7	54,7	31,3	37,5	34,8
Por Porte															
Pequena	51,8	51,8	60,3	46,4	48,2	60,3	44,6	51,8	58,8	50,0	50,0	60,3	39,3	37,5	47,1
Média/Grande	50,0	46,9	55,6	46,4	43,8	52,8	46,4	46,9	55,6	53,6	46,9	52,8	28,6	37,5	30,6

### Principais Problemas

ITENS	GERAL			PEQUENAS			MÉDIAS E GRANDES		
	III 2020	IV 2020	POSIÇÃO	III 2020	IV 2020	POSIÇÃO	III 2020	IV 2020	POSIÇÃO
Falta ou alto custo da matéria-prima	42,9	48,0	1	64,3	50,0	1	0,0	44,4	1
Inadimplência dos clientes	33,3	32,0	2	28,6	25,0	3	42,9	44,4	1
Elevada carga tributária	33,3	32,0	2	28,6	25,0	3	42,9	44,4	1
Falta de capital de giro	28,6	28,0	3	21,4	31,3	2	42,9	22,2	2
Falta ou alto custo de trabalhador qualificado	19,0	24,0	4	21,4	25,0	3	14,3	22,2	2
Burocracia excessiva	23,8	20,0	5	21,4	6,3	5	28,6	44,4	1
Demanda interna insuficiente	19,0	16,0	6	14,3	12,5	4	28,6	22,2	2
Dificuldades na logística de transporte	14,3	16,0	6	21,4	12,5	4	0,0	22,2	2
Taxa de juros elevadas	9,5	12,0	7	0,0	12,5	4	28,6	11,1	3
Falta ou alto custo da mão de obra não qualificada	4,8	8,0	8	7,1	12,5	4	0,0	0,0	-
Falta de financiamento de longo prazo	14,3	8,0	8	14,3	12,5	4	14,3	0,0	-
Insegurança jurídica	9,5	8,0	8	7,1	12,5	4	14,3	0,0	-
Condições climáticas	4,8	8,0	8	7,1	6,3	5	0,0	11,1	3
Falta ou alto custo de energia	0,0	4,0	9	0,0	6,3	5	0,0	0,0	-
Falta ou alto custo de equipamento de apoio	9,5	4,0	9	14,3	6,3	5	0,0	0,0	-

SONDAGEM INDUSTRIAL DA CONSTRUÇÃO DA FEDERAÇÃO DAS INDÚSTRIAS DO ESTADO DO TOCANTINS ♦ Ano IX ♦ Número 38 ♦ Outubro/Dezembro de 2020 ♦ Publicação trimestral ♦ Gerência: Amanda Barbosa ♦ Coordenação: Gleicilene Bezerra da Cruz ♦ Estagiária: Eloya Batista Dal Bem ♦ Supervisão Gráfica: Unidade de Comunicação Institucional do Sistema FIETO ♦ (63) 3229-5744 ♦ Quadra ACSE 1, Rua dos Pedestres SE 03, Lote 34-A - Plano Diretor Sul ♦ Palmas, TO ♦ CEP: 77.020-016 ♦ [sondagemindustrial@sistemafieto.com.br](mailto:sondagemindustrial@sistemafieto.com.br) ♦ [www.fieto.com.br](http://www.fieto.com.br) ♦ Autorizada a reprodução desde que citada a fonte.