

Perfil Econômico da Indústria do Tocantins



PERFIL ECONÔMICO DO ESTADO DO TOCANTINS

R\$ **34.102** milhões 

PIB do Tocantins em 2017

A participação da indústria no PIB estadual é **14,7%**

24°

Esse valor coloca o Tocantins na 24° posição entre os 27 estados da Federação

3,1%

Varição do PIB em relação ao ano anterior (2016/17)

Essa foi a **participação do Tocantins** no PIB Nacional

0,5%

Comércios e Serviços constitui a maior parte do PIB do estado

Indústria e Agropecuária dividem o restante do PIB em partes quase iguais

71,8%

Comércio e Serviços

13,5%

Agropecuária

14,7%

Indústria

ESTOQUE DE EMPREGOS NO TOCANTINS EM 2018

42%

Administração
Pública

40%

Comércio

O estado
é o **maior
empregador**
no Tocantins

11%
Indústria

7%

Agropecuária



Fonte: MTE/Rais

R\$ **4.542** milhões 

Esse é o valor do PIB Industrial do Tocantins no ano de 2017

7,7%

Crescimento acumulado entre 2010 à 2017



UNIVERSO DA INDÚSTRIA

2.666 unidades industriais em 2018

0,5% do total de indústrias no país



FORÇA DE TRABALHO DA INDÚSTRIA

35.583 empregos em 2018

0,32% dos empregos na indústria nacional



SALÁRIO NA INDÚSTRIA

R\$ 2.094,70 salário médio em 2018

-24,7% é quanto a indústria do Tocantins paga abaixo da média nacional



Porte e empregos formais em 2018

■ Empresas ■ Empregos

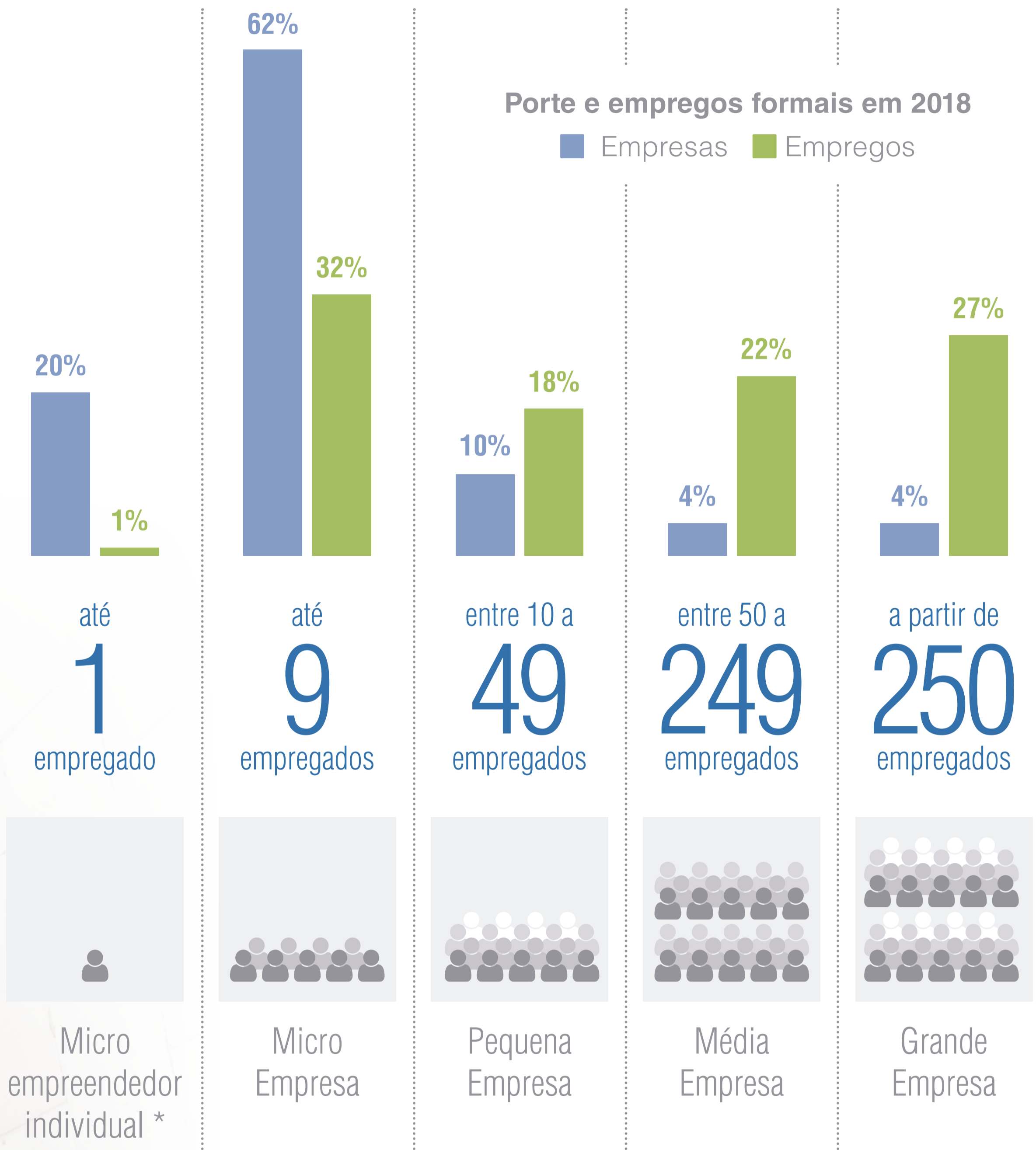

A quase totalidade das indústrias **(92%)** são **microempreendedores individuais** e **micro e pequenas empresas**.

* Pequeno empresário individual que atenda às seguintes condições:

1. Faturamento até R\$ 81 mil por ano.
2. Não participe como sócio, administrador ou titular de outra empresa.
3. Contrate, no máximo, um empregado.

QUANTIDADE DE

INDÚSTRIAS NOS MUNICÍPIOS

A INDÚSTRIA NO TOCANTINS

77% das unidades de produção da indústria está localizada em **12 municípios** - a maioria na zona de influência da Rodovia Belém/Brasília - o que sugere **políticas** de desconcentração territorial para **redução** das assimetrias socioeconômicas.

2.666

número total de indústrias no Tocantins em 2018

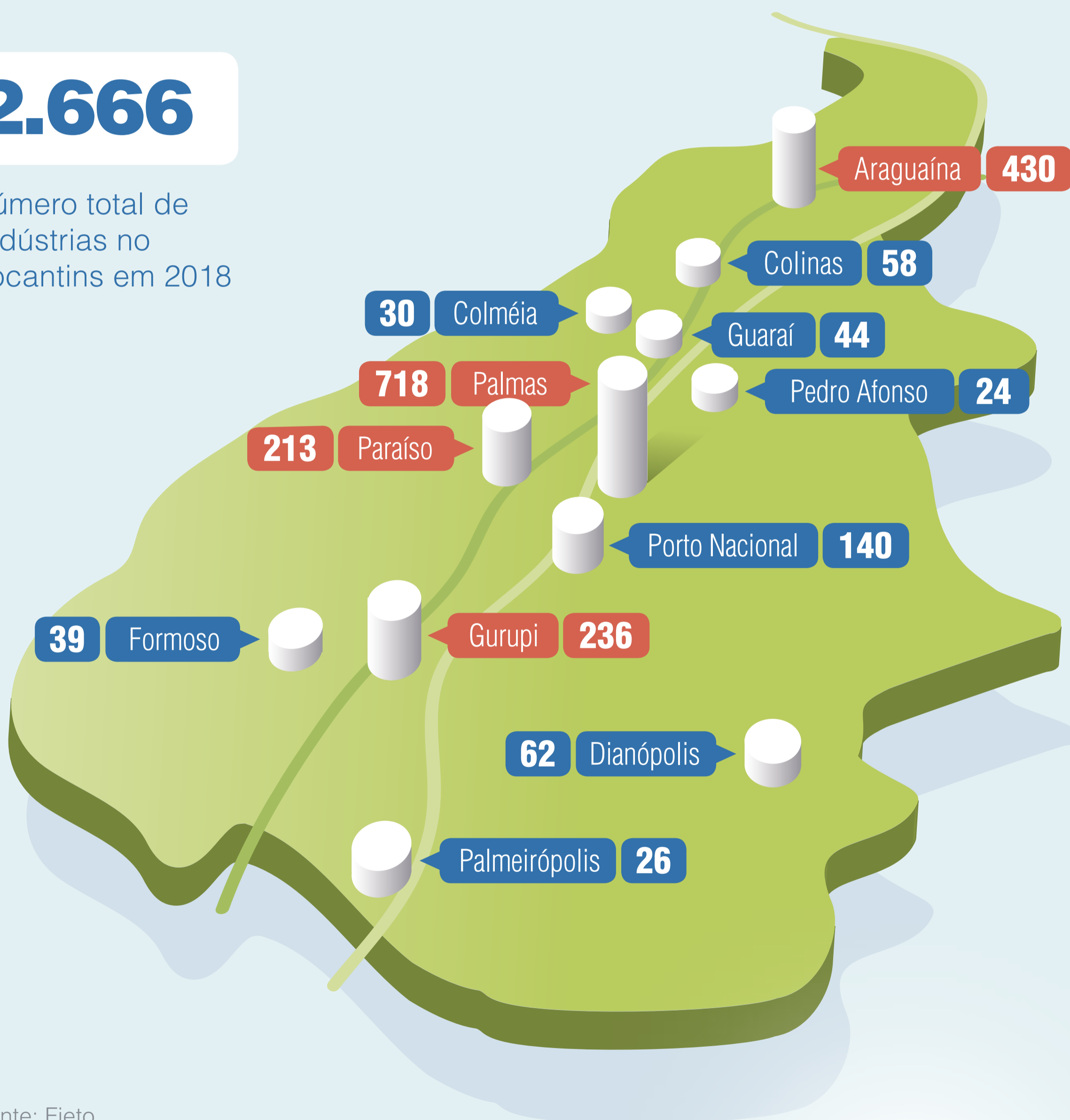

Fonte: Fieto

Principais obstáculos ao desenvolvimento da indústria

possíveis causas (2007 - 2018)

A maioria dos obstáculos ao desenvolvimento da indústria são estruturais (tributação, logística, crédito, formação de pessoal) e conjuntural (economia desaquecida).



Os componentes mais importantes da indústria são: **Construção Civil (CC)** e **Serviços Industriais de Utilidade Pública (SIUP)**. A Indústria de **Transformação (TR)**, maior parcela da indústria nacional, é a terceira colocada no estado. A **Indústria Extrativa (EXT)** tem pouca expressão.

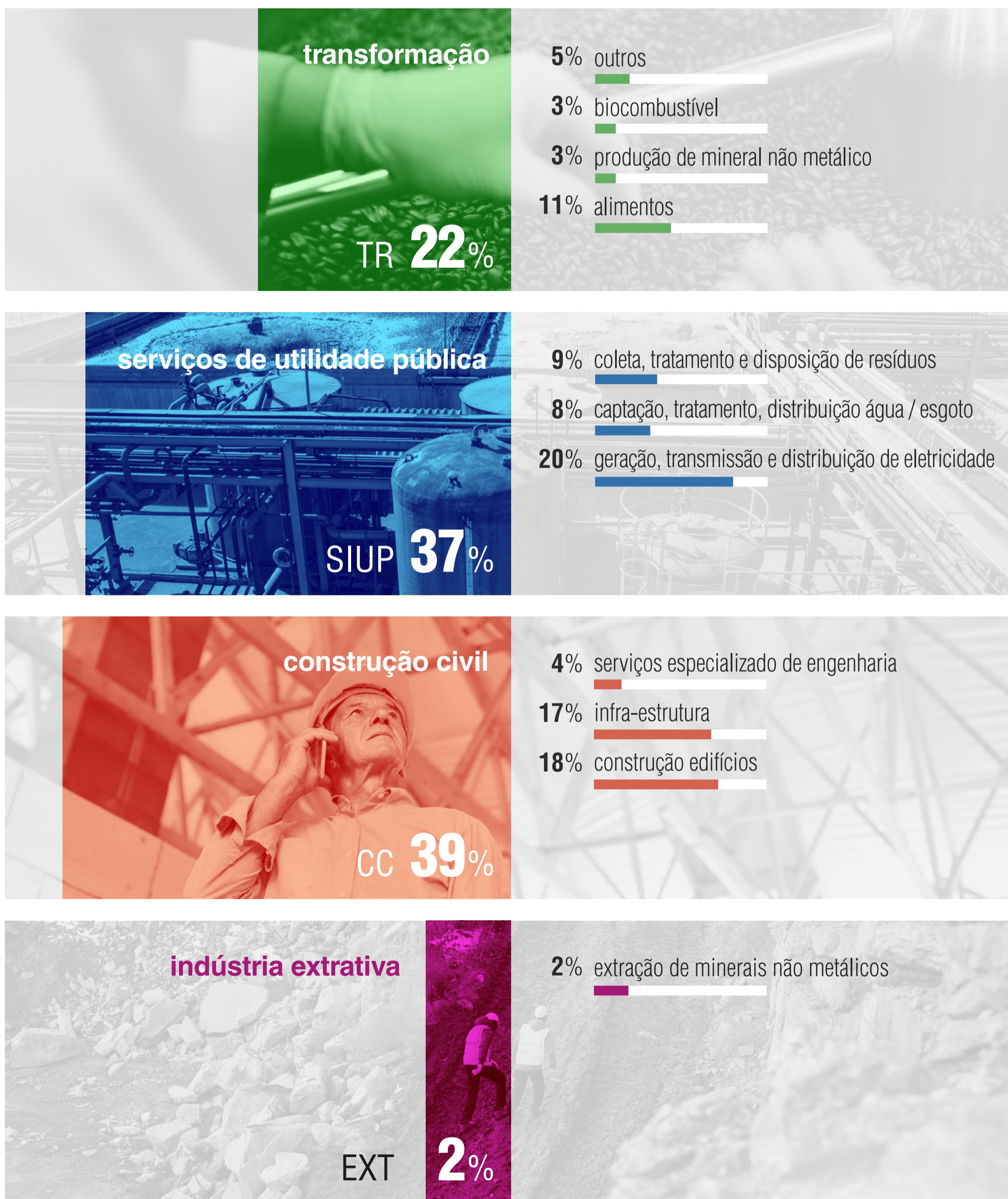

A indústria é, substancialmente, diferente no **estado** e **país**. A comparação entre elas prognostica **queda** da **Construção Civil** e do **SIUP** e **aumento** da **Transformação**, especialmente, de bens primários da agropecuária (Agroindústria)



Tocantins



Brasil

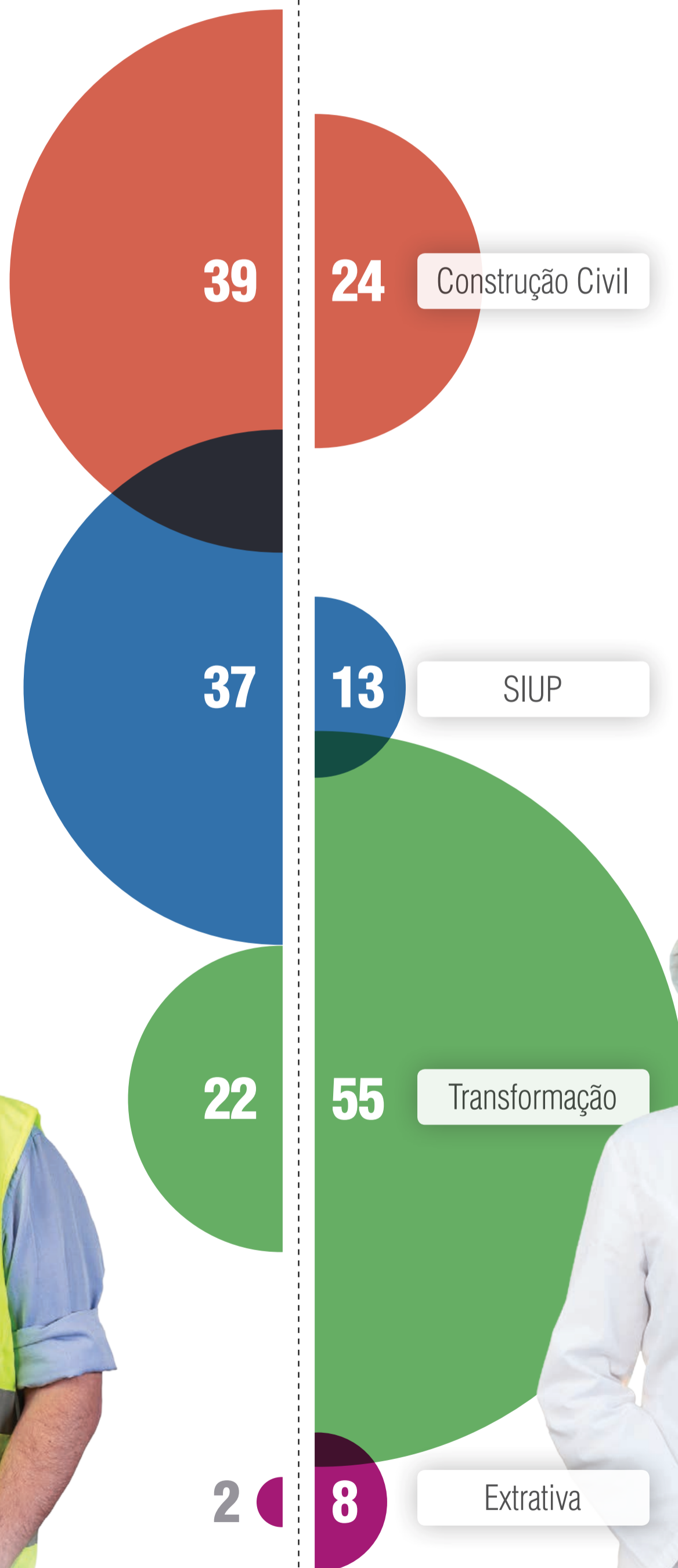

A agroindústria* representa **15% do PIB** industrial e é crescente. A **indústria de alimentos** (frigoríficos, panificação, laticínios e beneficiamento de arroz) foi o segmento industrial que mais cresceu entre 2007 e 2016: **4,6 pontos percentuais**

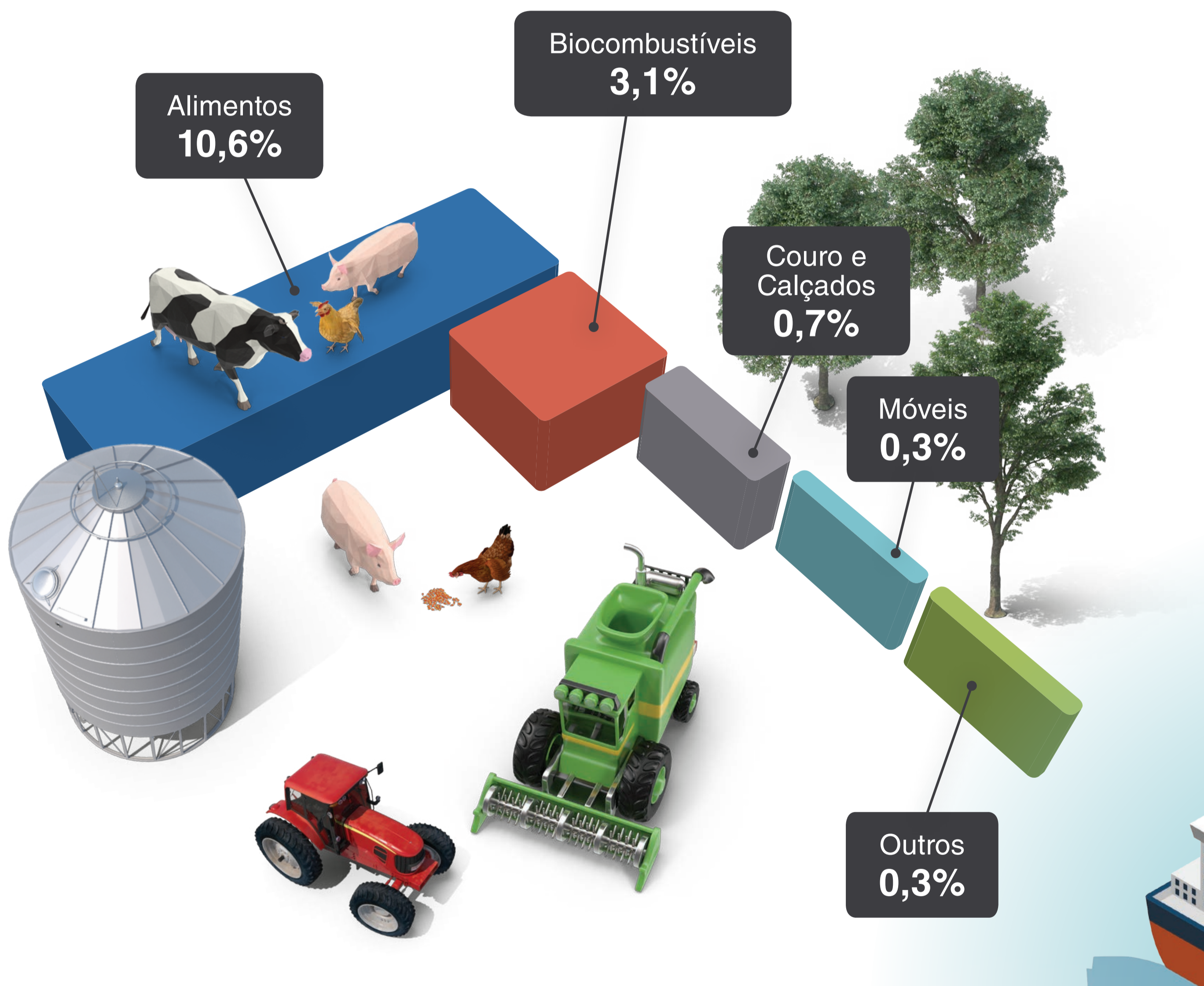

(*) Conjunto de atividades relacionadas à transformação de matérias-primas provenientes da agricultura, pecuária, aquicultura ou silvicultura. Vai desde o fornecimento de insumos agrícolas até o consumidor. Em comparação a outros segmentos apresenta uma originalidade decorrente de características fundamentais das matérias-primas: sazonalidade, perecibilidade e heterogeneidade.

Esses valores representam, respectivamente:
0,1% das exportações e **0,1% das importações**
 brasileiras. Em 2018, em relação ao ano anterior, as
 exportações cresceram **27%** e as importações **6%**.

Exportação

US\$ **1.204,40** milhões

99% das exportações do estado é de bens primários agrícolas com pouca industrialização.



Principal destino: China
Nº de empresas que exportam: 64

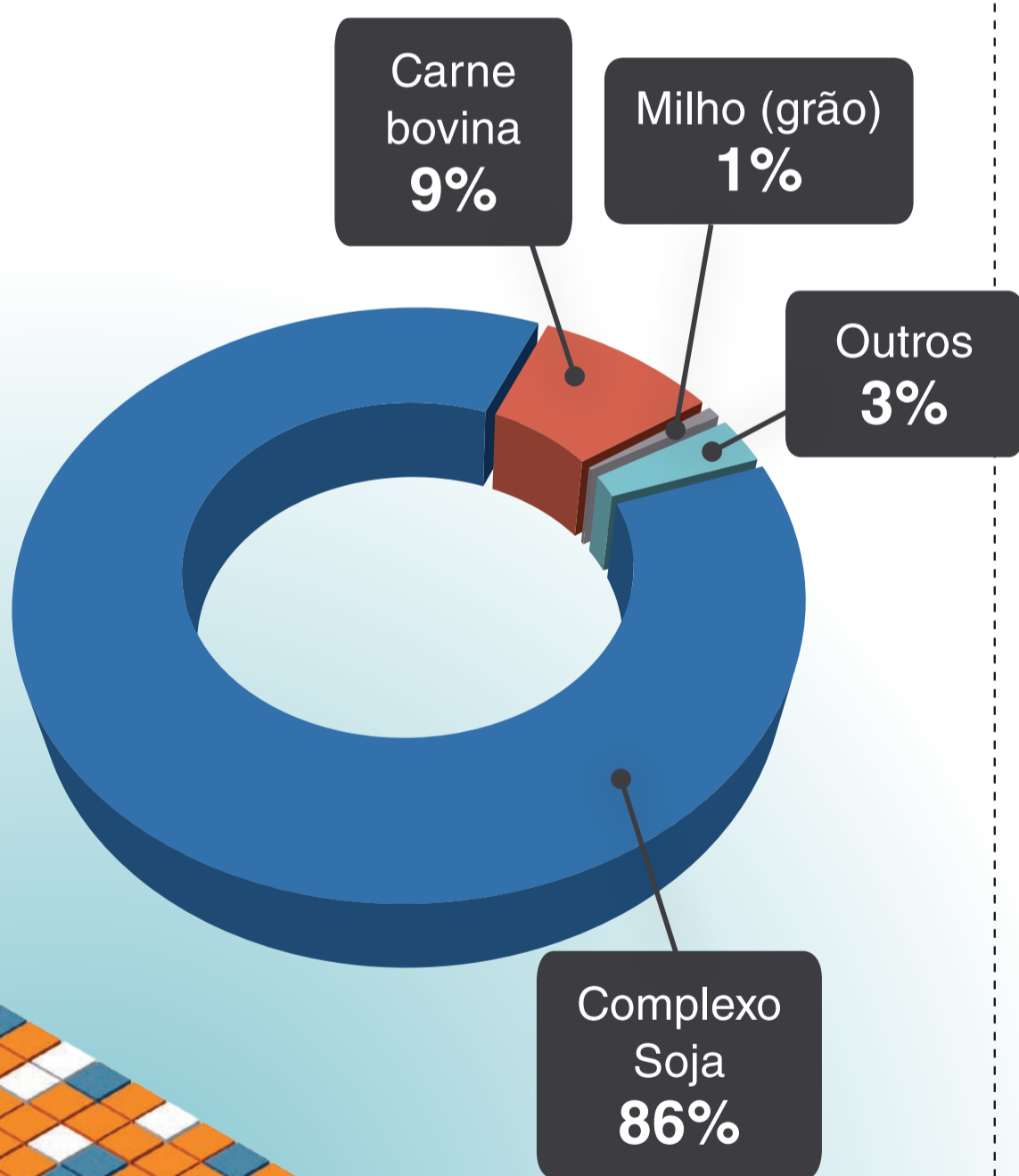

Importação

US\$ **229,49** milhões

98% das importações do estado é de bens semimanufaturados e manufaturados.



Principais origens: China, Estados Unidos e Rússia.
Nº de empresas que importam: 42

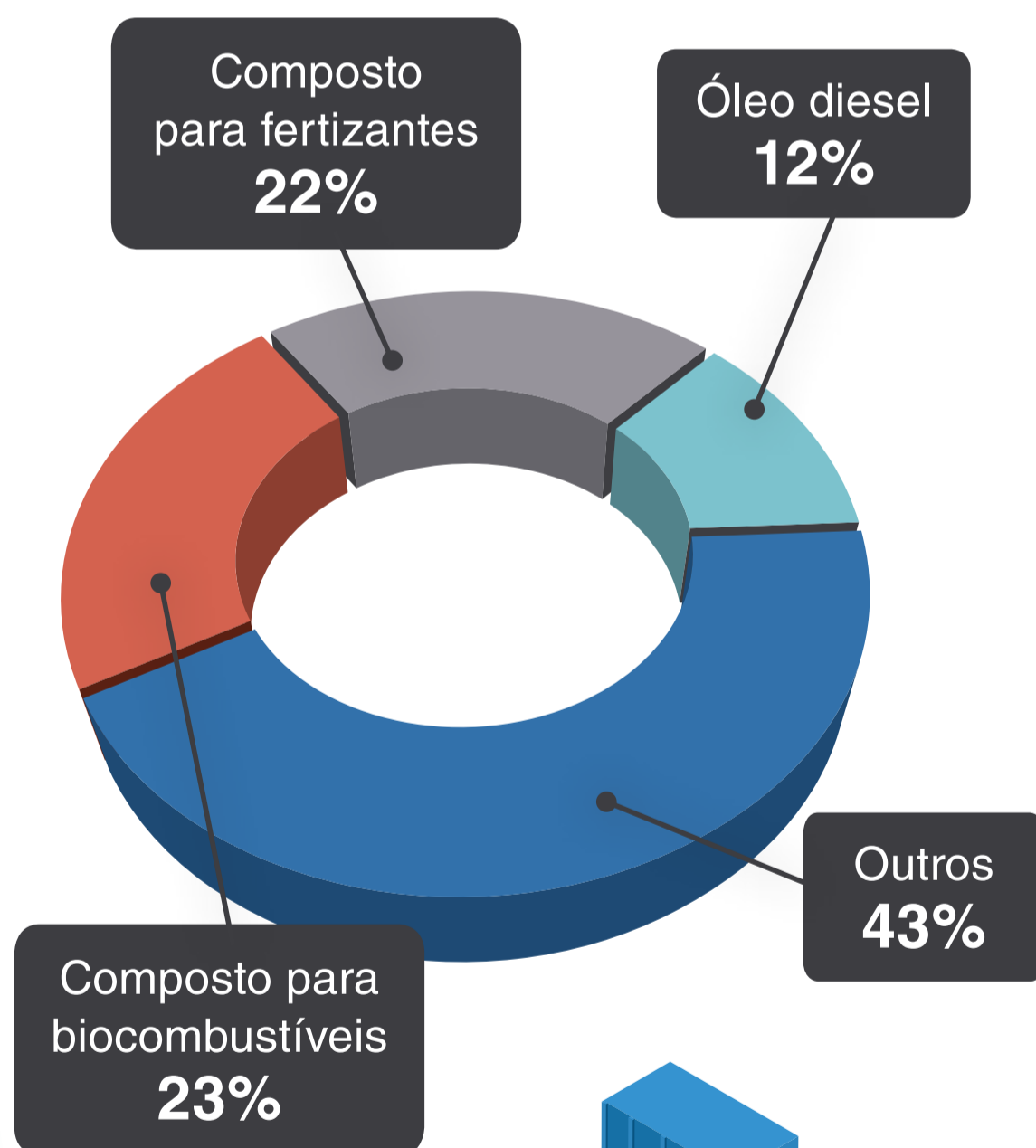



ENSINO MÉDIO



É o percentual de trabalhadores da indústria do estado que possuem ao menos o ensino médio completo



No Brasil, esse percentual é de 65,1%

O Ideb é medido a cada dois anos e apresentado numa escala de zero a dez

Índice de Desenvolvimento na Educação Básica)

A nota do estado no IDEB do ensino médio, em 2017, foi 3,8.

O estado ocupa a **13º colocação** nesse indicador de qualidade da educação no Brasil

A média nacional é 3,8

O PISA é medido a cada 3 anos e apresentado em 7 níveis de pontuação

PISA

Programa Internacional de Avaliação de Estudantes

A pontuação do estado em 2015 no PISA da OCDE (Organização para Cooperação e Desenvolvimento Econômico) foi 366.

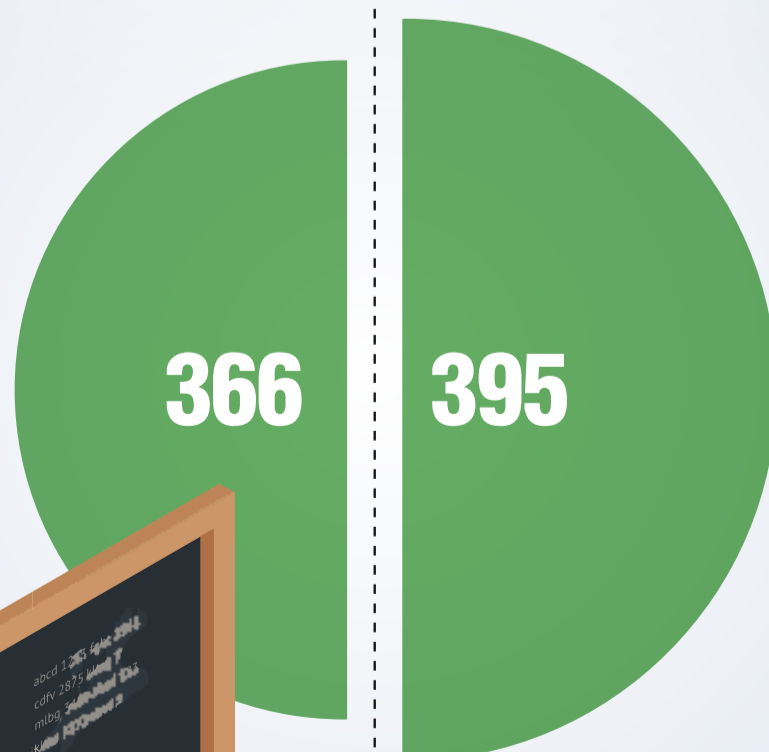

A média nacional é 395



ICMS • Imposto Sobre Circulação de Mercadorias e Serviços



R\$ 0,5 bi

A indústria do estado pagou R\$ 0,5 bilhões em ICMS em 2018



0,4%

É responsável por 0,4% da arrecadação nacional de ICMS na indústria



8,7%

O ICMS recolhido representa 8,7% do PIB industrial do estado em 2017

CSS • Contribuição Previdenciária

R\$ 217,8 mi

A indústria do estado recolheu R\$ 217,8 milhões em CSS em 2017



16,4%

A indústria é responsável por 16,4% da arrecadação de CSS no estado



0,3%

É responsável por 0,3% da arrecadação nacional de CSS na indústria



4,8%

A CSS recolhida representa 4,8% do PIB industrial do estado em 2017.

IPI • Imposto Sobre Produtos Industrializados



R\$ 19,9 mi

A indústria do estado pagou em IPI em 2018



0,2%

O IPI recolhido representa 0,2% do PIB industrial do estado em 2017

A indústria do estado paga **10ª tarifa** de energia menos elevada entre as **27 unidades** da federação

R\$ **579,90**

esse era o preço médio do Mwh no estado, para consumidores industriais cativos em 2018.

-5,5%

A indústria do estado paga -5,5% a menos que a média nacional pela energia elétrica



FIETO
PELO FUTURO DA INDÚSTRIA



 fb/sistemafieto

 @sistema_fieto

 @sistemafieto

www.fieto.com.br

104 Sul, Rua SE 03 Lote 34 A
Ed. Armando Monteiro Neto
Plano Diretor Sul - Palmas - TO
CEP 77020-016
Tel.: +55 63 3229-5700